© sabinevanerp, 2017 / pixabay

Berufsfachschule der Fachrichtung Haushaltsführung und ambulante Betreuung

Hier am BBZ St. Ingbert

sind SIE richtig!

Erreichen Sie in 3 Jahren einen Mittleren Bildungsabschluss und eine Berufsqualifikation:

„Staatlich geprüfte Assistentin/Staatlich geprüfter Assistent für Ernährung und Versorgung – Schwerpunkt Haushaltsführung und ambulante Betreuung“.

© Microsoft® PowerPoint®, 2021

bbz St. Ingbert

Anmeldung möglich.

Mögliche Zugangsvoraussetzungen für die 3-jährige Ausbildung (Eintritt in Fachstufe I)

- Hauptschulabschluss oder eine von der Schulaufsichtsbehörde als gleichwertig anerkannte schulische oder berufspraktische Ausbildung und
- der Nachweis über die gesundheitliche Eignung für den Beruf (erhältlich beim Hausarzt) und
- die Vorlage eines erweiterten Führungszeugnisses (nicht älter als 6 Monate)

€

- Staatliche Förderung (BAföG) möglich.

Mehr Informationen finden Sie unter https://www.bafög.de/588.php

bbz St. Ingbert

NEU!
Anmeldung möglich.

Mögliche Zugangsvoraussetzungen für die 2-jährige Ausbildung (Eintritt in Fachstufe II)

- Abgang von einer Fachschule für Heilerziehungspflege nach Nichtzulassung zur oder nach Nichtbestehen der ersten Teilprüfung oder
- Abgang von einer Fachschule für Sozialpädagogik nach Nichtzulassung zur oder nach Nichtbestehen der ersten Teilprüfung und
- der Nachweis über die gesundheitliche Eignung für den Beruf (erhältlich beim Hausarzt) und
- die Vorlage eines erweiterten Führungszeugnisses (nicht älter als 6 Monate).

bbz St. Ingbert

Das BBZ St. Ingbert bildet Sie zur Fachkraft aus.

In hauswirtschaftlichen und sozialpflegerischen Bereichen erwerben Sie Kenntnisse, Fähigkeiten und Fertigkeiten.

© Microsoft® PowerPoint®, 2021

bbz St. Ingbert

Unterrichtsfächer am BBZ St. Ingbert

Berufsüber-greifender Lernbereich

- Deutsch/ Kommunikation
- Mathematik
- Fremdsprache
- Wirtschafts- und Sozialkunde
- Religionslehre
- Sport/Gesundheits-förderung

Berufsbezogener Lernbereich

- Berufliche Kompetenz I
- Berufliche Kompetenz II
- Fachpraktikum
- Berufspraktische Ausbildung

Unterstützender Lernbereich

- Individuelle Förderung
- Lernbegleitung und/oder
- Begleitung der berufspraktischen Ausbildung

37 Wochenstunden (Fachstufe I)
37 Wochenstunden (Fachstufe II)

© Microsoft® PowerPoint®, 2021

Aufbau der Ausbildung am BBZ St. Ingbert

Fachstufe I

Unterricht am

BBZ St. Ingbert

+

6 Wochen Praktikum (davon 3 Wochen in den Ferien)

Fachstufe II

Unterricht am

BBZ St. Ingbert

+

6 Wochen Praktikum (davon 3 Wochen in den Ferien)

Fachstufe III

Fachpraktische Ausbildung in einer geeigneten Einrichtung

Praktikumsplätze finden Sie in den Bereichen:

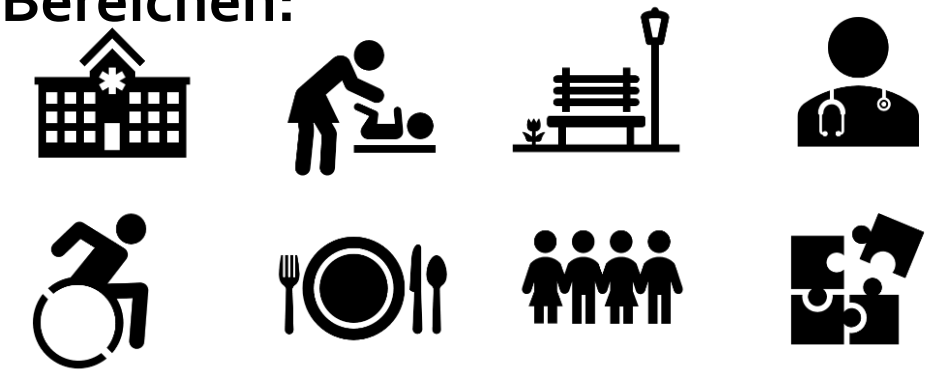

© Microsoft® PowerPoint®, 2021

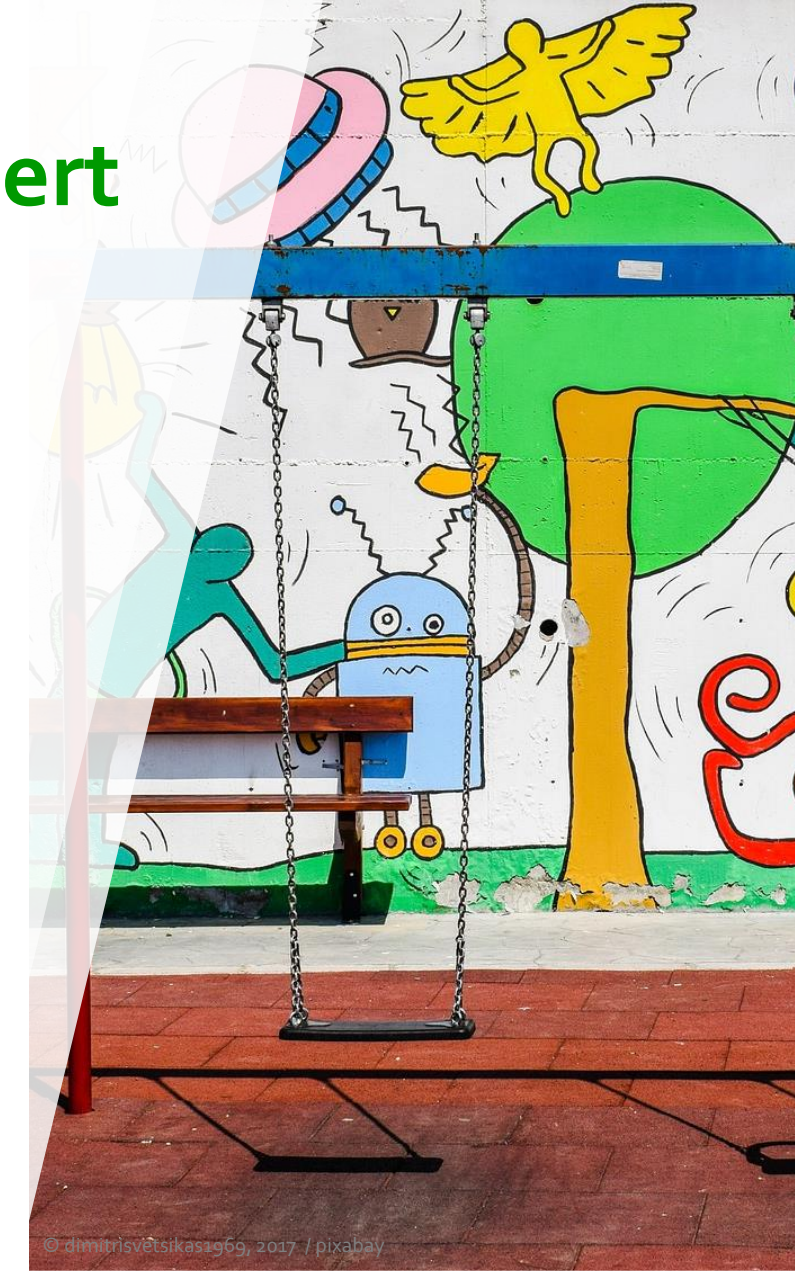

© dimitrisvetsikas1969, 2017 / pixabay

Abschlussprüfung am BBZ St. Ingbert

Schriftliche Abschlussprüfung (Teil 1) in den Fächern:

- Deutsch
- Berufliche Kompetenz I
- Berufliche Kompetenz II

Die Abschlussprüfung/Teil 2 erfolgt nach dem dritten Schuljahr (1-jährige fachpraktische Ausbildung in geeigneten Einrichtungen) in Form einer mündlichen Prüfung.

Die Berechtigung eines Mittleren Bildungsabschlusses kann, unter bestimmten Voraussetzungen, zuerkannt werden.

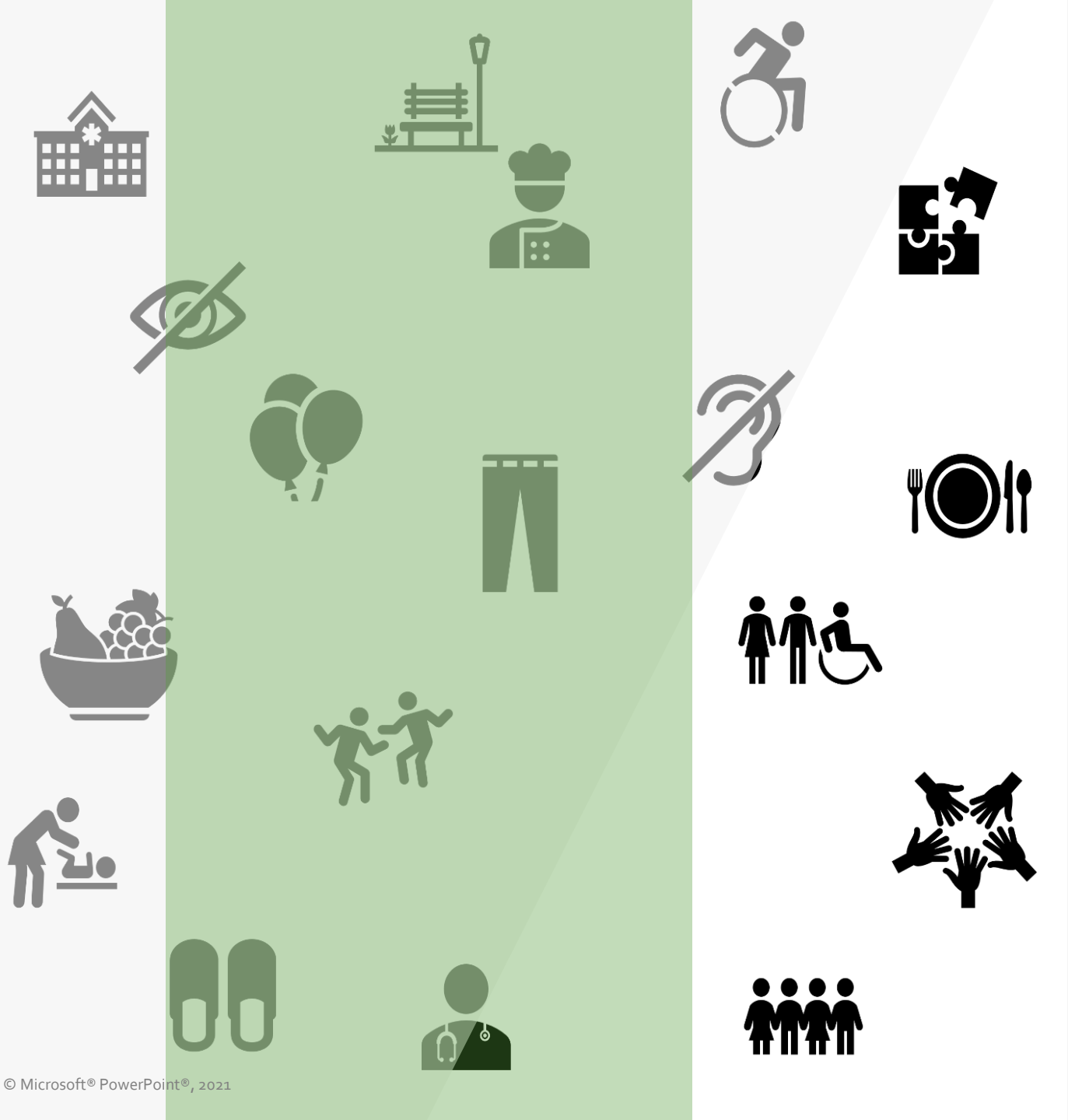

Es erwarten Sie vielfältige Einsatzgebiete in pflegerischen oder hauswirtschaftlichen Berufsfeldern.

Werden Sie „Staatlich geprüfte Assistentin/Staatlich geprüfter Assistent für Ernährung und Versorgung – Schwerpunkt Haushaltsführung und ambulante Betreuung“.

© Microsoft® PowerPoint®, 2021

Wir heißen Sie herzlich willkommen am BBZ St. Ingbert.

© BBZ St. Ingbert, 2020

bbz St. Ingbert

Wir beraten Sie gerne.

....

Willi-Graf-Schule | BBZ St. Ingbert | Johann-Josef-Heinrich-Str. 2 | 66386 St. Ingbert

06894/998890

info@bbz-igb.de

https://wp.bbz-igb.de/

© Microsoft® PowerPoint®, 2021

Unterlagen zum Download

folgen ……